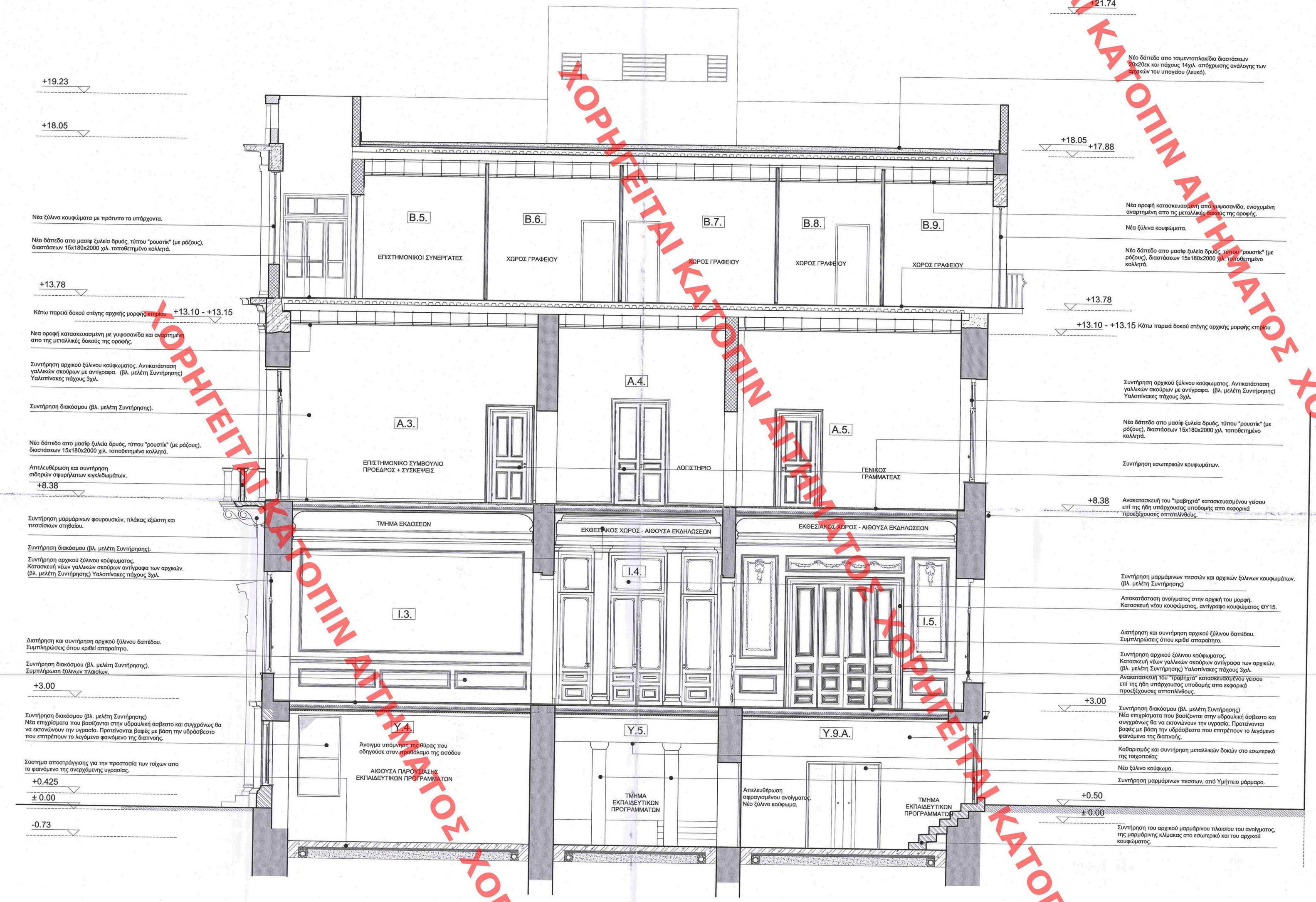

ΧΟΡΗΓΕΙΤΑΙ ΚΑΤΟΠΙΝ ΑΙΤΗΜΑΤΟΣ ΧΟΡΗΓΕΙΤΑΙ ΚΑΤΟΠΙΝ ΑΙ

Το παρόν διάγραμμα συνοδεύει την από 20/4/2021..... εισήγηση της Δίνσης Α.Ο.Κ.Α. Τμήματος Δ.Κ.
Η Τμηματάρχης
ΕΙΡΗΝΗ ΡΙΓΓΑ

ΚΕΝΤΡΙΚΟ ΣΥΜΒΟΥΛΙΟ ΑΡΧΙΤΕΚΤΟΝΩΝ
Το παρόν σε 12 σελίδες μετά τον τίτλο σύμφωνα με τη σημερινή συνεδρίασή μας
Αθήνα 03-4-2021
Η Γραμματέας
Μ. ΜΟΤΣΙΟΥΛΗ

ΥΠΟΥΡΓΕΙΟ ΠΕΡΙΒΑΛΛΟΝΤΟΣ ΚΑΙ ΕΝΕΡΓΕΙΑΣ
ΘΕΩΡΗΘΗΚΕ ΜΕ ΤΗΝ ΥΠ'ΑΡΙΘ.46343/1798/28.05.2021 ΠΡΑΞΗ
Η ΠΡΟΪΣΤΑΜΕΝΗ ΤΗΣ ΔΙΝΣΗΣ ΤΟΠΟΓΡΑΦΙΚΩΝ ΕΦΑΡΜΟΓΩΝ
ΑΝΔΡΑΝΑΚ ΚΑΤΙΝΑ
ΤΟΠΟΓΡΑΦΟΣ ΜΗΧΑΝΙΚΟΣ

ΕΡΓΟΔΟΤΗΣ:

ΒΟΥΛΗ ΤΩΝ ΕΛΛΗΝΩΝ

Τροποποίηση Υφιστάμενης Αρχιτεκτονικής, Στατικής και Η/Μ Μελέτης - Εκπόνηση Μελέτης Συντήρησης Διακόσμου & Μορφολογικών Στοιχείων-Σύνταξη Τευχών Δημοπράτησης Για Την Αποκατάσταση και Διαρρύθμιση του Κτηρίου Επι Της Οδού Φιλελλήνων 23

ΑΡΧΙΤΕΚΤΟΝΙΚΗ ΜΕΛΕΤΗ
ΠΡΟΤΑΣΗ

ΑΡΙΘΜΟΣ ΣΧΕΔΙΟΥ: **Α.Π.11**

ΤΟΜΗ Γ-Γ

ΚΛ. : **1/50**

ΙΑΝΟΥΑΡΙΟΣ 2021

ΟΜΑΔΑ ΜΕΛΕΤΗΣ:

ΑΡΧΙΤΕΚΤΟΝΙΚΗ ΜΕΛΕΤΗ:
ΕΙΡΗΝΗ ΔΟΥΔΟΥΜΗ, Αρχιτέκτων Μηχανικός
ΣΥΝΕΡΓΑΤΕΣ:
IMANTOSIS, Δ. ΓΙΑΝΝΟΥΛΗΣ, Α. ΚΑΜΠΟΥΡΗΣ, Αρχιτέκτονες Μηχανικοί

ΣΤΑΤΙΚΗ ΜΕΛΕΤΗ:
ΠΑΝΑΓΙΩΤΗΣ ΠΑΝΑΓΙΩΤΟΠΟΥΛΟΣ και συνεργάτες, Πολιτικοί Μηχανικοί

ΗΛΕΚΤΡΟΜΗΧΑΝΟΛΟΓΙΚΗ ΜΕΛΕΤΗ:
ΓΕΡΑΣΙΜΟΣ ΖΕΡΒΟΣ, Μηχανολόγος Μηχανικός

ΜΕΛΕΤΗ ΣΥΝΤΗΡΗΣΗΣ ΔΙΑΚΟΣΜΟΥ ΚΑΙ ΔΟΜΙΚΩΝ ΥΛΙΚΩΝ:
ΙΩΑΝΝΑ ΔΟΓΑΝΗ, Συντηρήτρια Αρχαιοτήτων και Έργων Τέχνης
ΑΜΕΡΙΜΝΗ ΓΑΛΑΝΟΥ, Συντηρήτρια Αρχαιοτήτων και Έργων Τέχνης
ΙΩΑΝΝΗΣ ΣΠΑΝΟΣ, Συντηρητής Αρχαιοτήτων και Έργων Τέχνης

ΣΥΝΕΡΓΑΤΕΣ:
ΝΑΝΤΙΑ ΚΑΛΑΜΒΟΚΑ, Συντηρήτρια Αρχαιοτήτων και Έργων Τέχνης
ΚΑΛΛΙΟΠΗ ΙΕΣΣΑΙ, Συντηρήτρια Αρχαιοτήτων και Έργων Τέχνης

ΣΦΡΑΓΙΔΑ - ΥΠΟΓΡΑΦΗ:

Για την αρχιτεκτονική μελέτη
ΕΙΡΗΝΗ ΔΟΥΔΟΥΜΗ,
ΑΡΧΙΤΕΚΤΩΝ ΜΗΧΑΝΙΚΟΣ ΕΜΠ,
ΜΔΕ "Προστασία Μνημείων" ΕΜΠ

ΕΙΡΗΝΗ Χ. ΔΟΥΔΟΥΜΗ
ΔΙΠΛ. ΑΡΧΙΤΕΚΤΩΝ ΜΗΧΑΝΙΚΟΣ
ΕΘΝΙΚΟΥ ΜΕΤΣΟΒΙΟΥ ΠΟΛΥΤΕΧΝΕΙΟΥ
ΜΕΛΟΣ Τ.Ε.Ε. ΑΔΕΙΑΣ ΜΗΤΡΟΟΥ 89716
Α.Φ.Μ. 126984737 - Δ/ΟΥ. ΑΓ. ΑΝΑΡΓΥΡΩΝ
ΕΜΜ. ΜΠΕΜΑΣΗ 13 - ΑΓ. ΑΝΑΡΓΥΡΟΙ 125 61 - ΤΗΛ. 010-5323585